

Muster Selbstablesekarte

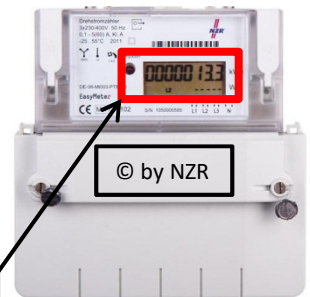

Wirk + = Zählwerk „Bezug“
Wirk - = Zählwerk „Einspeisung“

Hinweise zur Ablesung:

Nebenstehend finden Sie Abbildungen der gängigsten Zählertypen im Netzgebiet der T.W.O. GmbH.

Wenn Sie Ihren Zählerstand ablesen, genügt es, die Zahlen vor dem Komma anzugeben.

Den Zählerstand können Sie uns entweder mithilfe der unten herauszutrennenden Postkarte übermitteln, in dem Fall wird Ihre Karte in unserem Fachrechenzentrum maschinell eingelesen, oder Sie melden uns den Zählstand online über www.two.de, in dem Sie über den Button auf der Startseite klicken: „Zählerstände melden“.

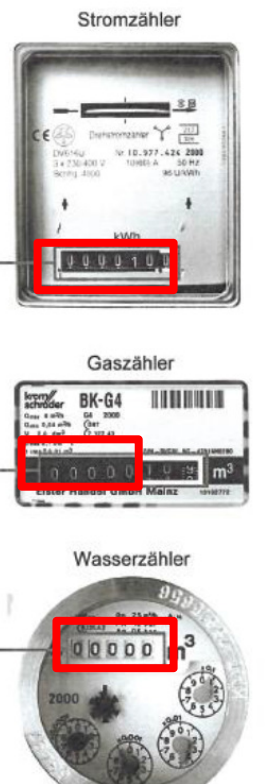

Das Ablesen kann ohne Nachkommastellen erfolgen!

Absender: [Redacted] + [Redacted] +

Dieses Formular wird maschinell gelesen. Bitte tragen Sie hier die Zählerstände ein:
Zählerstand

Versorgungsart	Zählernummer	Zählerstand
Strom	[Redacted]	X X X X X X , X X X
#####	#####	X X X X X X , X X X
#####	#####	X X X X X X , X X X
#####	#####	X X X X X X , X X X

Ablesetermin . 2 0 1 4

E-Mail* _____

Telefonnummer* _____

Unterschrift + [Redacted] +

* optionale Angaben für Rückfragen

Kontrollbeleg für Ihre Unterlagen

Versorgungsart Zählernummer

Strom [Redacted]

#####

X X X X X X , X X X

#####

X X X X X X , X X X

#####

X X X X X X , X X X

Ablesetermin

. . . 2 0 1 4